

COMMUNE DE LA SOUKRA

RELEVÉ TOPOGRAPHIQUE

Pile A de Surface 4374m²
Pile B de Surface 1288m²
Du TF 39729 Ariana (Pile 2 de Surface 18380m²)
Sis à CHOTRANA III

PROPRIÉTAIRE : M. FARES BOUSLAMA

Plan dressé par :

SOCIÉTÉ MAROCCAISE DES GÉNÉRALISTES - TAMER A -
Aménagement, Topographie, Géologie, Environnement, Urbanisme,
Travaux de Génie Civil, Travaux de Génie Rural, Travaux de Génie
Civile, Travaux de Génie Maritime, Travaux de Génie Industriel

Echelle: 1/500

Date: Juin 2013

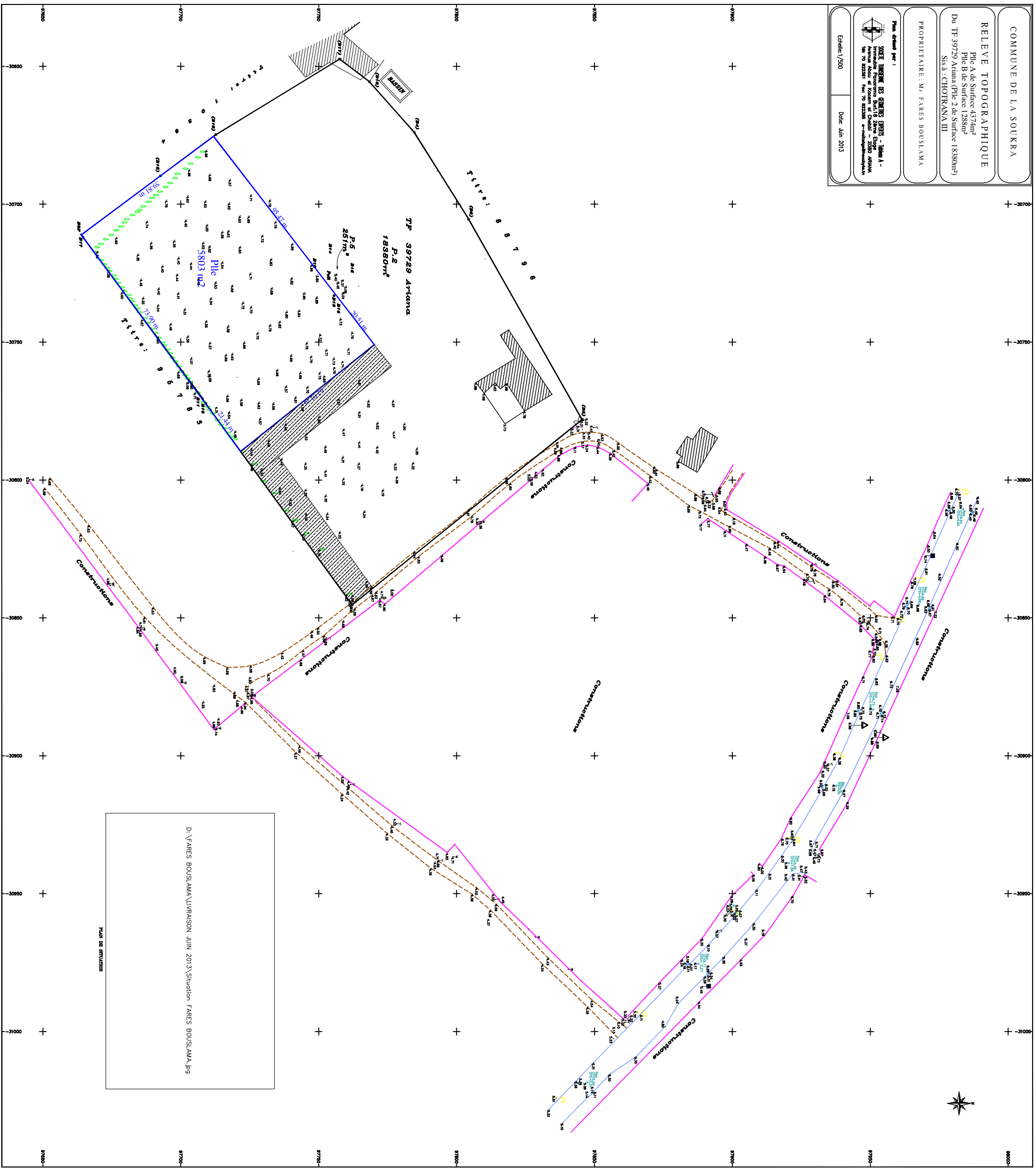

D:\FARES BOUSLAMA\UNRAISON JUN 2013\Situation FARES BOUSLAMA.jpg
PLAN DE SITUATION